

MUSEO CIVICO
PER LA PREISTORIA
DEL MONTE CETONA



SOC. COOP. A R. L.

IL
LABIRINTO

Al Sig. Dirigente Scolastico
Ai Sigg. Docenti

Gentilissime, gentilissimi,
in occasione dell'apertura dell'anno scolastico 2024/2025, Vi informiamo dell'esistenza a Cetona (Provincia di Siena), a brevissima distanza dall'uscita "Chiusi – Chianciano Terme" dell'autostrada A1, del **Museo Civico per la Preistoria del Monte Cetona** e annesso **Parco archeologico naturalistico di Belverde**.

Il percorso museale, organizzato in forma didattica, risulta adatto anche agli studenti più giovani, come abbiamo potuto registrare dall'ampio consenso che le numerose scolaresche hanno dimostrato a conclusione della loro visita durante gli scorsi anni.

Alla visita del Museo si collega quella nel Parco dove si possono visitare alcune cavità frequentate nella Preistoria e le aree oggetto di recenti scavi archeologici, in un ambiente naturale di grande interesse e suggestione.

L'itinerario prevede inoltre uno speciale percorso didattico: l'**Archeodromo**, una struttura attrezzata con la ricostruzione a grandezza naturale di un villaggio dell'età del bronzo, di un abitato paleolitico in grotta e di un'area per la simulazione degli scavi; una sorta di grande laboratorio all'aperto dove, grazie ai metodi dell'archeologia sperimentale, sarà possibile effettuare un viaggio nel passato.

L'utenza scolastica gode di speciali facilitazioni: la visita al Museo, al Parco e all'Archeodromo, comprensiva di guida effettuata da operatori qualificati costa € 6,00 ad alunno ed è gratuita per alunni della Scuola dell'Infanzia e con disabilità (legge 104), insegnanti ed accompagnatori.

L'offerta educativa è completata da **laboratori didattici tematici**; il costo di ciascun laboratorio, della durata di circa un'ora è di: € 1,00 ad alunno tra settembre 2024 e marzo 2025; € 2,00 ad alunno tra aprile e giugno 2025; gratuito per alunni con disabilità (legge 104), insegnanti e accompagnatori. Alleghiamo delle brevi schede con i contenuti dei vari laboratori proposti.

Per le classi che vorranno dedicare più tempo alla visita e approfondire alcuni dei temi proposti, è prevista un'attività specifica, da sviluppare in due giorni, del costo complessivo di € 25,00 ad alunno (ingresso Museo, Parco e Archeodromo con visite guidate e laboratori); gratuito per alunni con disabilità (legge 104), insegnanti e accompagnatori.

Comune di Cetona – Museo Civico

Via Roma, 37 - 53040 Cetona (Siena) - tel. 0578 269416 - fax 0578 238616 - museo@comune.cetona.si.it
www.preistoriacetona.it - www.comune.cetona.siena.it -  [Museo Civico Cetona](https://www.facebook.com/MuseoCivicoCetona)

Cooperativa Il Labirinto

tel. 338 6827859 e 348 5226337 - www.labirinto.info - mail@labirinto.info -  [Cooperativa Il Labirinto](https://www.facebook.com/CooperativaIlLabirinto)

Segnaliamo inoltre che sono a disposizione una parte dei materiali didattici realizzati in questi anni dal Museo: si tratta di immagini e di presentazioni (in formato PDF) tratte dai pannelli illustrativi collocati nel percorso museale, scaricabili direttamente dal sito web del Museo www.preistoriacetona.it nella sezione **Speciale Scuole**; altri, a carattere più generale (*L'ambiente nel Quaternario, L'evoluzione dell'Uomo, Il Paleolitico e il Mesolitico, Il Neolitico, L'età del Rame e l'età del Bronzo*), possono essere da noi inviati, su richiesta, all'indirizzo che vorrete indicarci, anch'essi gratuitamente.

Sul canale YouTube del Museo sono inoltre presenti alcuni filmati e video utilizzabili anche a fini didattici (https://www.youtube.com/channel/UCgEblyi_FEKGBUgKxSsXzg).

Vi invitiamo inoltre a seguirci sulla ns. pagina FB <https://www.facebook.com/museocivico.cetona/>.

Nel ringraziarVi se Vorrete inserire nei Vostri itinerari culturali il nostro Museo ed il nostro Parco, inviamo distinti saluti.

Il Presidente della Coop. Il Labirinto
(Michele Golini)

Il Direttore del Museo
(Dott. Maria Teresa Cuda)

Per informazioni e prenotazioni potrete contattare i nostri operatori inviando una e-mail (indicare il nome della scuola e dell'insegnante richiedente, insieme ad un suo recapito telefonico, oltre al numero di classi/alunni per i quali si effettua la richiesta), a mail@labirinto.info e museo@comune.cetona.si.it o telefonando, durante l'orario di apertura del Museo (a settembre: dal martedì alla domenica 10.00-13.00/16.00-19.00; da ottobre a giugno: lunedì 10.00-13.00; venerdì 15.00-18.00; sabato e prefestivi, domenica e festivi 10.00-13.00/15.00-18.00), allo 0578269416.

Le risposte alle e-mail saranno evase, seguendo l'ordine di arrivo delle richieste, durante i suddetti orari di apertura.

La **prenotazione definitiva**, dopo aver concordato la data dell'uscita didattica con il personale del Museo, dovrà essere effettuata compilando online la scheda di adesione presente nella sezione Speciale Scuole del sito www.preistoriacetona.it.

Comune di Cetona – Museo Civico

Via Roma, 37 - 53040 Cetona (Siena) - tel. 0578 269416 - fax 0578 238616 - museo@comune.cetona.si.it
www.preistoriacetona.it - www.comune.cetona.siena.it -  [Museo Civico Cetona](#)

Cooperativa Il Labirinto

tel. 338 6827859 e 348 5226337 - www.labirinto.info - mail@labirinto.info -  [Cooperativa Il Labirinto](#)

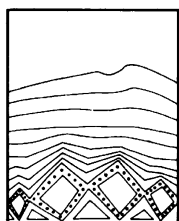

MUSEO CIVICO
PER LA PREISTORIA
DEL MONTE CETONA



SOC. COOP. A R. L.

IL
LABIRINTO

Laboratori didattici anno scolastico 2024-2025

SCUOLA DELL'INFANZIA

CACCIATORI DI FOSSILI

Osservare e riprodurre dei fossili: un viaggio alla scoperta degli animali preistorici e dell'ambiente in cui vissero tanto, tanto tempo fa.

MANO ROSSA

Lavorare con i colori e i pigmenti naturali per disegnare e dipingere gli animali della preistoria prendendo spunto dalle pitture paleolitiche presenti in grotte. La firma dell'artista sarà l'impronta lasciata dai bambini con la loro mano rossa...

È ARRIVATO COLOMBINO

Seguendo le istruzioni di Colombino... i bambini potranno realizzare dei piccoli vasi di argilla da decorare con conchiglie e bastoncini di legno, riproducendo così, in modo giocoso, una tecnica usata fin dal neolitico.

COS'È LA TERRA?

Le mystery-box: attraverso un approccio sensoriale ed un'esplorazione tattile i bambini potranno "sentire" le varie caratteristiche della terra: calda o fredda? Morbida o dura? E che odore ha?

SCUOLA PRIMARIA E SECONDARIA DI PRIMO GRADO

Laboratori Ambiente naturale:

IL MONTE CETONA PRIMA DELL'UOMO

Incredibile a dirsi ma il Monte Cetona era un'isola completamente circondata dalle acque del mare. Di quest'antichissimo passato geologico restano ancora evidenti tracce: i fossili marini che s'incontrano nelle formazioni rocciose e nelle zone circostanti la montagna. L'attività prevede un'esercitazione di documentazione e riconoscimento di alcuni esemplari fossili, la loro successiva riproduzione con l'utilizzo di appositi calchi e la loro realizzazione grafica.

GROTTE E SPELEOLOGI

Nell'area del Parco d Belverde sono presenti numerose grotte e cavità naturali usate dagli uomini fin dalle fasi più antiche della Preistoria. Compito del laboratorio è documentare sia la formazione geologica delle nostre grotte evidenziando in ciò il ruolo svolto dall'acqua come elemento creatore, sia il lavoro degli speleologi, protagonisti di alcune importanti scoperte nel territorio del Monte Cetona. Dopo una presentazione con immagini, l'attività si conclude con un'escursione alla scoperta dei segreti della grotta.

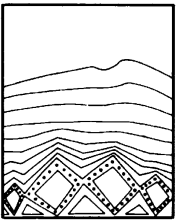

MUSEO CIVICO
PER LA PREISTORIA
DEL MONTE CETONA



SOC. COOP. A R. L.

IL
LABIRINTO

Laboratori Paleolitico:

PREDATORI E PREDE

La caccia ha rappresentato per tutto l'arco della preistoria più antica il principale regime di sussistenza, legato alla condizione dell'uomo di essere predatore nell'ambiente naturale. Dallo studio delle ossa animali - presenti nei siti abitativi come resti di pasto - e di alcuni manufatti utilizzati come armi è possibile risalire alle strategie e alle tecniche adottate dai primi cacciatori. L'attività pratica prevede l'osservazione di resti faunistici e la scarnificazione delle ossa.

LA TAVOLOZZA PREISTORICA

Durante la Preistoria l'Uomo non scrive ma comunica con il disegno: i ragazzi si confronteranno con gli artisti delle caverne usando coloranti naturali e riproducendo alcuni tra i soggetti dell'arte parietale, nonché firmando le loro opere con l'impronta della mano.

Laboratori Neolitico ed Età dei Metalli:

FACCIA DI VASO...

L'elemento che caratterizza il Neolitico è senza dubbio la ceramica, la quale diviene portavoce di un egocentrismo antropico dovuto alle nuove capacità dell'Uomo di modificare l'ambiente in modo sostanziale: nel vaso di argilla ancora fresca l'uomo riproduce il suo aspetto. Dopo un percorso multimediale con il quale s'illustrano i caratteri salienti dei vasi antropomorfi si passa all'attività pratica di produzione e decorazione di un vaso con il quale i ragazzi sperimenteranno gli elementi compresi precedentemente.

FUSERUOLE E... FUSI

Con l'argilla non si crearono soltanto i primi vasi ma anche le fuseruole: i ragazzi proveranno a crearle e ad usarle per ottenere dei filati, confrontando la funzionalità degli strumenti preistorici con quella dei fusi più moderni adoperati fino alla metà del secolo scorso. Saranno inoltre guidati nella produzione di un tessuto attraverso l'impiego di telai, creati appositamente per facilitarne l'utilizzo da parte di tutti.

IL PRIMO METALLO

La capacità di lavorare e fondere i metalli rappresenta la definitiva conquista del controllo del fuoco da parte dell'uomo preistorico; ma all'origine vi è stata la lavorazione dei minerali nativi, come il rame e l'oro, senza l'uso del calore, solo attraverso una modellazione e martellatura a freddo in modo da ottenere dei piccoli manufatti. L'attività prevede la riproduzione di oggetti di ornamento in filo o lamina di rame, utilizzando le tecniche della decorazione a incisione con punzoni di legno e osso.

PINTADERAS: TATUAGGI, TIMBRI E SIGILLI DI COLORE

Le pintaderas sono oggetti di ceramica decorati con motivi geometrici, usati in preistoria come stampi e timbri colorati per il corpo e i tessuti. L'attività prevede la manipolazione dell'argilla per riprodurre esclusive pintaderas con cui divertirsi a timbrare stoffe e... (scopritelo con noi!).

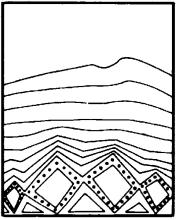

MUSEO CIVICO
PER LA PREISTORIA
DEL MONTE CETONA



SOC. COOP. A R. L.

IL
LABIRINTO

MADRI E DEE

Dalle “Veneri” paleolitiche, incarnazione dell’idea di fertilità e procreazione, alla “Dea madre” del Neolitico legata ai culti agrari, la raffigurazione del corpo femminile, con la sua straordinaria valenza simbolica, rappresenta uno dei campi di indagine più affascinanti della ricerca preistorica. Dopo una breve illustrazione delle principali ipotesi formulate dagli studiosi su questo tema, il laboratorio prevede un’attività pratica di manipolazione dell’argilla per riprodurre una statuina femminile sui modelli neolitici.

Le attività proposte saranno svolte nelle sale appositamente allestite presso il Centro Servizi del Parco archeologico naturalistico di Belverde, ad opera di personale specializzato e saranno adattate alla fascia di età dei partecipanti.

I laboratori prevedono un breve modulo introduttivo teorico e una più ampia sezione pratico-applicativa, per una durata di circa un’ora.

Il costo di ciascun laboratorio è di: € 1,00 ad alunno tra settembre 2024 e marzo 2025; € 2,00 ad alunno tra aprile e giugno 2025; gratuito per alunni con disabilità (legge 104), insegnanti e accompagnatori.

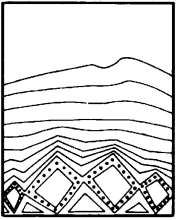

MUSEO CIVICO
PER LA PREISTORIA
DEL MONTE CETONA



SOC. COOP. A R. L.

IL
LABIRINTO

LABORATORI SPECIALI

Due giorni nella Preistoria del Monte Cetona

Proposte didattiche per le classi III, IV e V della Scuola Primaria
e per la Scuola Secondaria di I grado.

1) IL LAVORO DELL'ARCHEOLOGO

1° giorno

- visita guidata al Museo Civico per La Preistoria del Monte Cetona
- visita guidata al Parco Archeologico Naturalistico e Archeodromo di Belverde
- laboratorio didattico a scelta tra: *Faccia di vaso...* e *La paleobotanica in scatola*
- proiezione di un documentario

2° giorno:

Lo scavo archeologico:

- nozioni di tecnica di scavo archeologico
- scavo stratigrafico con recupero di materiale (nell'area dedicata alla simulazione dello scavo)
- lavaggio e classificazione del materiale
- disegno e documentazione
- brevi nozioni sul restauro
- schedatura del materiale

2) PASSEGGIANDO TRA LECCI E TRAVERTINI...

1° giorno:

- visita guidata al Museo Civico per La Preistoria del Monte Cetona
- visita guidata al Parco Archeologico Naturalistico e Archeodromo di Belverde
- laboratorio didattico: *L'ambiente del passato*
- proiezione di un documentario

2° giorno

L'ambiente del passato - escursione:

- passeggiata a carattere naturalistico
- riconoscimento e raccolta di piante, frutti, foglie e fiori
- disegno e documentazione
- realizzazione di un erbario

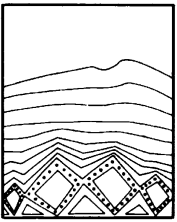

MUSEO CIVICO
PER LA PREISTORIA
DEL MONTE CETONA



SOC. COOP. A R. L.

IL
LABIRINTO

3) A CACCIA CON NEANDERTAL...

1° giorno

- visita guidata al Museo Civico per La Preistoria del Monte Cetona
- visita guidata al Parco Archeologico Naturalistico e Archeodromo di Belverde
- laboratorio didattico: *Neandertal allo specchio*
- proiezione di un documentario

2° giorno

Predatori e prede all'epoca dei cacciatori neandertaliani:

- approfondimento di alcune tappe evolutive
- analisi e riproduzioni in calco di manufatti in pietra: punte di lance
- confronto con fonti archeologiche e testimonianze etnografiche
- riproduzione di monili, copricapo e ornamenti ispirati ai ritrovamenti paleolitici

4) VIVERE IN CAPANNA...

1° giorno

- visita guidata al Museo Civico per La Preistoria del Monte Cetona
- visita guidata al Parco Archeologico Naturalistico e Archeodromo di Belverde
- laboratorio didattico a scelta tra: *Faccia di vaso...*, *La spada del guerriero*, *Dipingere con la terra*, *Fuseruole e... fusi*
- proiezione di un documentario

2° giorno:

Vita quotidiana in un villaggio dell'Età del Bronzo:

- costruzione e restauro di una capanna
- preparazione dell'intonaco
- macinatura di granaglie
- modellazione dell'argilla
- filatura e tessitura

I Laboratori speciali *Due giorni nella Preistoria del Monte Cetona* sono delle proposte didattiche integrate rivolte a Scuole Primarie e a Scuole Secondarie di I grado che prevedono lo svolgimento di attività della durata complessiva di 12 ore distribuite in due giorni.

Costo complessivo (ingresso Museo, Parco e Archeodromo con visite guidate e laboratori) € 25,00 ad alunno, gratuito per alunni con disabilità (legge 104), insegnanti ed accompagnatori.

PIANTINA DEL TERRITORIO DI CETONA

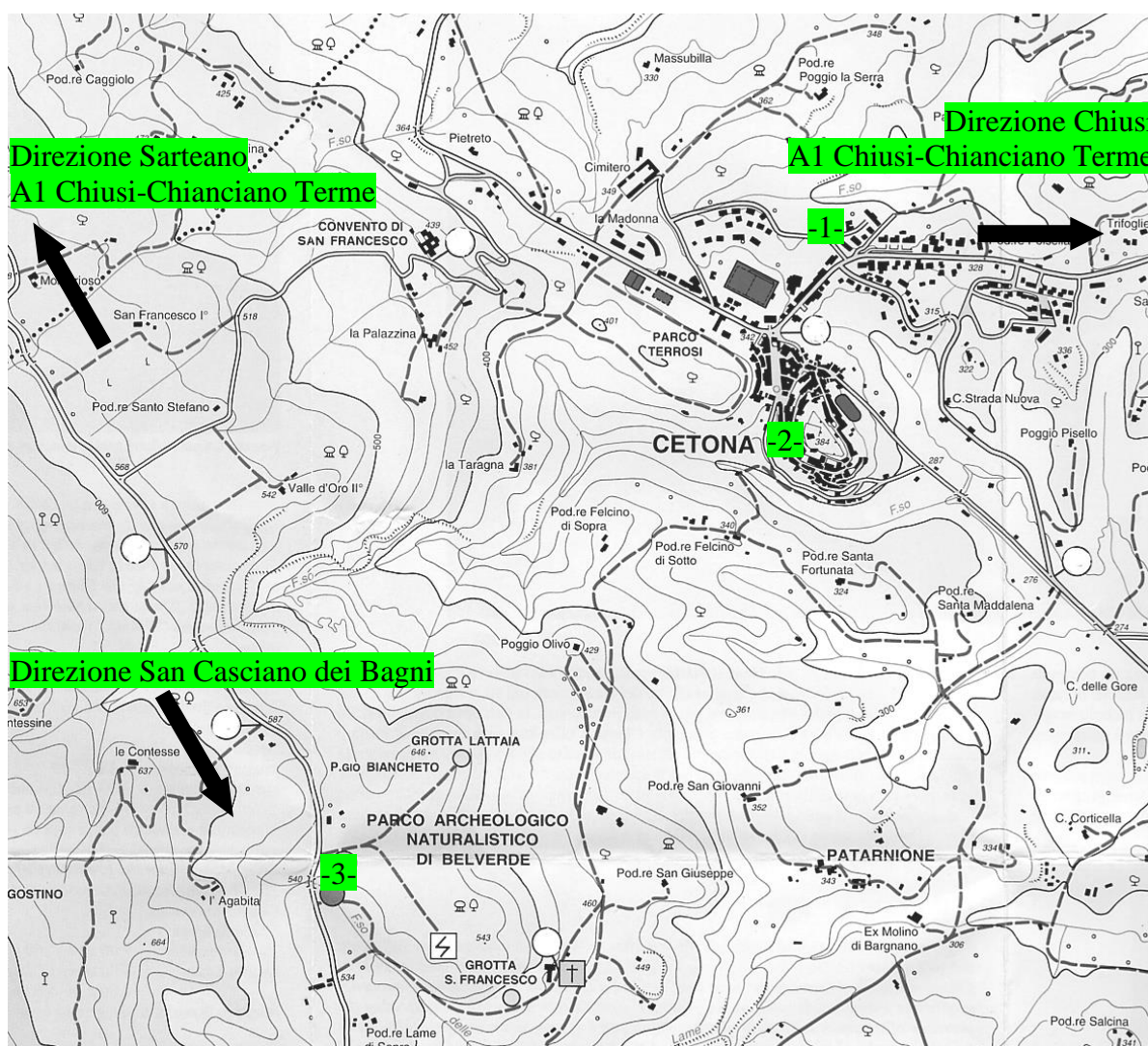

- 1- Parcheggio autobus in Cetona
- 2- Museo Civico per la Preistoria del Monte Cetona (Palazzo Comunale)
- 3- Centro Servizi del Parco Archeologico Naturalistico di Belverde

NOTE:

- La distanza tra museo e parco è di circa 5 km. Gli spostamenti museo-parco o parco-museo sono a carico dei partecipanti e si effettuano con mezzi propri.

- Si prega di comunicare ai responsabili del mezzo di trasporto l'esatto luogo d'appuntamento.

- **Per chi inizia la visita dal Museo**, il parcheggio degli autobus è a Cetona il n° 1. Imboccare Via 2 Giugno, Via Aiuola, Via delle Scuole (sulla destra per chi arriva da Chiusi). Distanza parcheggio-museo circa 500 m. Si sottolinea che, una volta superato questo incrocio, i pullman granturismo non potranno più effettuare inversione di marcia. Si raccomanda pertanto di dirigersi direttamente al parcheggio, facendo scendere gli alunni che percorreranno l'ultimo tratto di strada a piedi verso il museo.

- **Per chi inizia la visita dal Parco**, il parcheggio è presso il Centro Servizi del Parco. **Si raggiunge:**

a) **dal Casello A1 Chiusi-Chianciano Terme** in direzione Sarteano. Arrivati alla rotonda di Sarteano prendere la seconda uscita. Dopo 100 m svoltare a sinistra su Viale Amiata e poi a 500 m imboccare a sinistra la Strada provinciale della Montagna di Cetona (SP89) seguendo le indicazioni per Parco di Belverde e San Casciano dei Bagni. Il Centro Servizi si trova sul lato sinistro della strada dopo 4 km.

b) **da Cetona** in direzione Sarteano. Dopo circa 1 km girare a sinistra seguendo i cartelli del Parco di Belverde e di "Mondo X - Convento di San Francesco". Dopo circa 3 km imboccare sulla sinistra la Strada provinciale della Montagna di Cetona (SP89) in direzione Parco di Belverde e San Casciano dei Bagni. Il Centro Servizi si trova sul lato sinistro della strada dopo circa 1 km.